участок в СНТ Дружба, Мясниковский район (17 км в сторону Новошахтинска). Номер участка 1274 по ул. Алычёвая. Площадь 6 соток.

Рельеф участка ровный. Расстояние до трассы 600 м, до остановки 200 м. Свет и вода для полива по меже. Проведение газа в перспективе. Фото нет, потому что снимать нечего - голый участок без строений и забора, заросший зеленью. Отличное место.

Цена 200 000 рублей. Торг уместен.

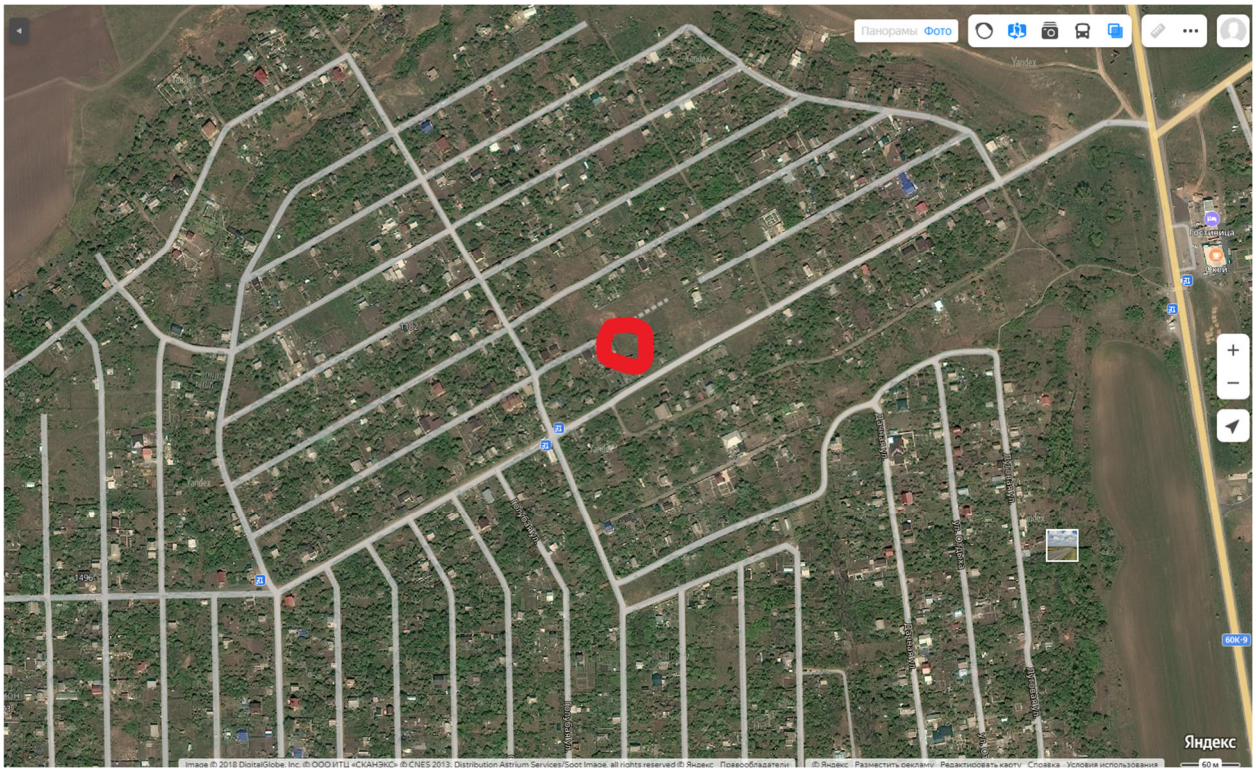

Телефон, telegram +79613124614

Whatsup +79185253620

E-mail hatial@mail.ru

Тимур